EMERALIA

3, 5 rue des Antilles
35400 Saint-Malo

AETHICA BRETAGNE

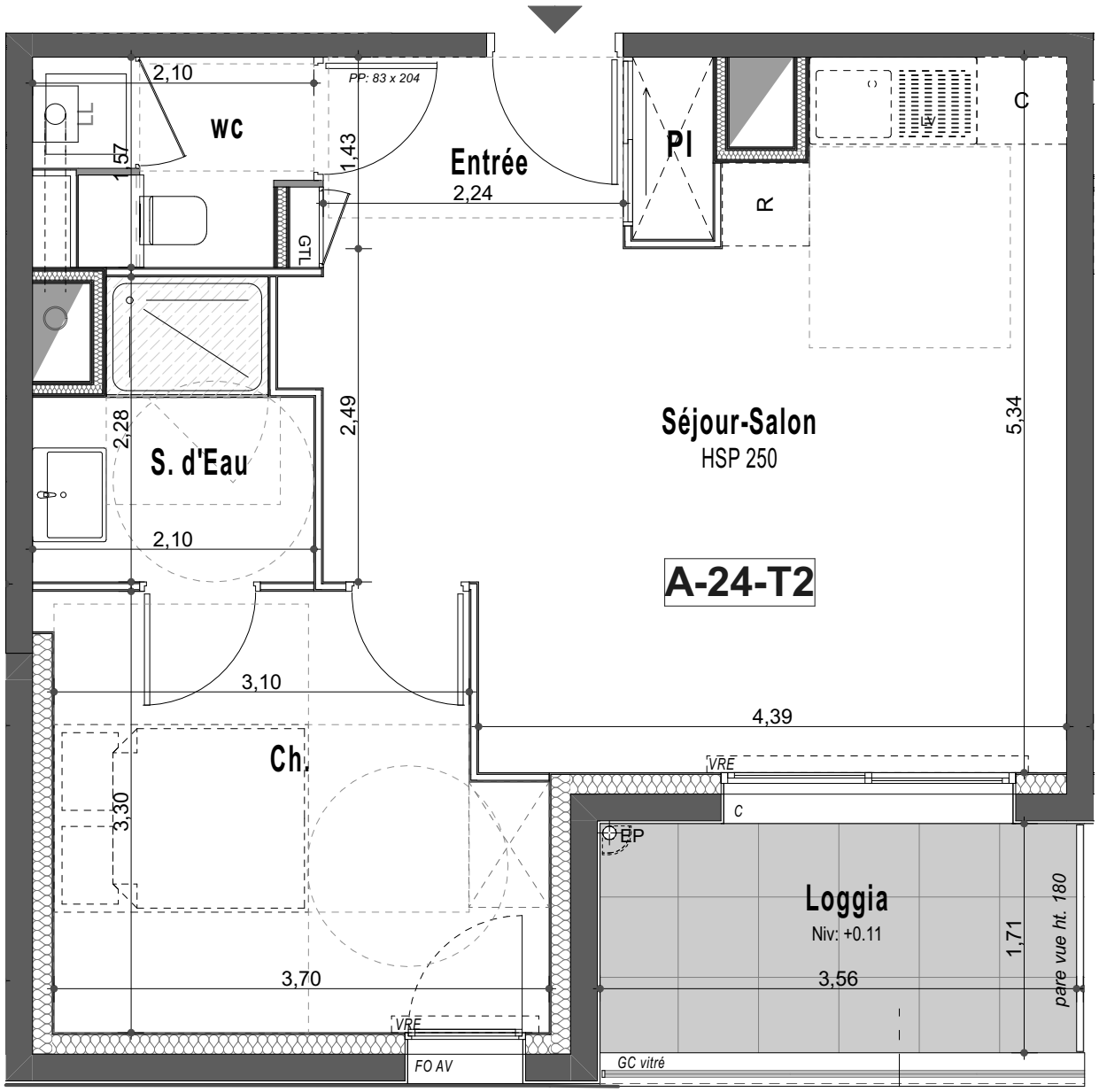

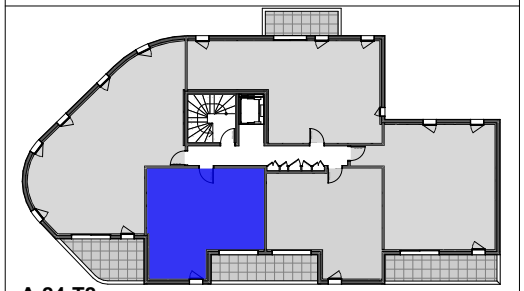

A-24-T2 R+2

FO = Fenêtre Ouvrant
FOB = Fenêtre Oscillo Battante
C = Fenêtre Coulissante
PF = Porte Fenêtre
AV = Allège Vitrée
VRE = Volet Roulant Electrique
GTL = Compteur Electrique
PL = Placard
DGT = Dégagement
GC = Garde-Corps

Gaine technique
Terrasse / Balcon HS Fx Plf et Soffite 2.20 m.
Faux-plafond / Soffite HS Fx Plf et Soffite 2.20 m.
Surface sous 1.80 ht.
Chaudière
Pl en option
LL Lave-linge
LV Lave-vaisselle
C Plaques de cuisson
R Réfrigérateur

A-24-T2		SHAB (m²)
Entrée	+ Pl.	3.60
Séjour/Salon		24.02
SdE		3.98
wc		2.85
Chambre		11.38
		45.83
Loggia		6.17

0m 1m 2m 3m

Des modifications sont susceptibles d'être apportées à ce plan en fonction des nécessités techniques ou réglementaires. Les surfaces, cotes, niveaux intérieurs et extérieurs sont approximatifs; les retombées, faux-plafonds, gaines, équipements sanitaires et dimensions des carrelages sont figurés à titre indicatif et peuvent subir des modifications, changement d'emplacement, ou ajout. Les accès aux terrasses et prolongements extérieurs peuvent comporter un sabot ou une hauteur de marche à franchir et ne sont placés qu'à titre indicatif.Les appareils ménagers, meubles, végétaux ne sont pas fournis La surface de chaque pièce est calculée avec son éventuel placard. Une différence de 5% par rapport aux surfaces sera considéré comme admissible.

LATELIER LOYER Architectes

PLAN DE VENTE PROVISOIRE

Date : 11/04/2024

SIGNATURE RESERVATAIRE